地域

2013/10/19 - 2013/11/18

カスタマイズ メール エクスポート マイレポートに追加 ショートカット

すべての訪問
100.00%

地図表示 エクスプローラ

サマリー 利用状況 e コマース

訪問数 対 指標を選択

日 週 月

訪問数 Japan United States China Indonesia

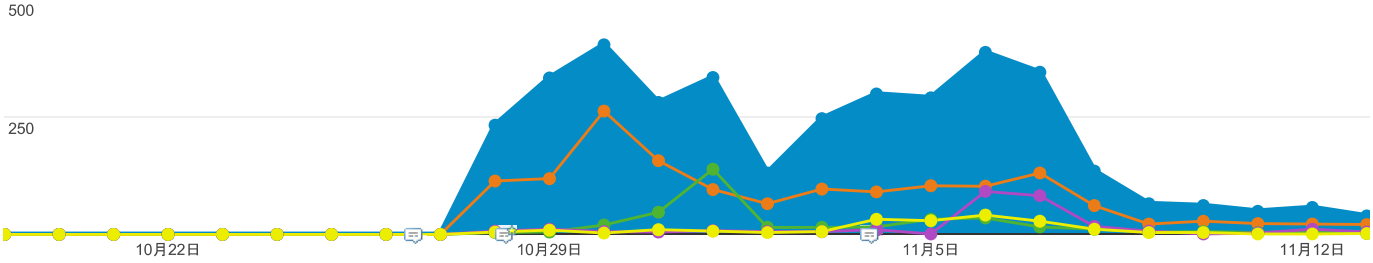

表示: すべて | スター付き + 新しいメモを作成

2013/10/28	(月)第13回新潟県錦鯉オークション出品鯉写真アップロード	編集	jnpa.niigata@gmail.com
2013/10/30	(水)訪問数最大値:401	編集	jnpa.niigata@gmail.com
2013/11/07	(水)第13回新潟県錦鯉オークション開催	編集	jnpa.niigata@gmail.com

プライマリ ディメンション: 国/地域 市区町村 大陸 亜大陸

グラフに表示 セカンダリ ディメンション 並べ替えの種類: デフォルト アドバンス

	国/地域	ユーザー獲得			行動			コンバージョン		
		訪問数	新規訪問の割合	新規訪問数	直帰率	訪問別ページビュー	訪問時の平均滞在時間	コンバージョン率	目標の完了数	目標値
		3,823 全体に対する割合: 100.00% (3,823)	56.40% サイトの平均: 56.24% (0.28%)	2,156 全体に対する割合: 100.28% (2,150)	54.02% サイトの平均: 54.02% (0.00%)	2.50 サイトの平均: 2.50 (0.00%)	00:02:46 サイトの平均: 00:02:46 (0.00%)	0.00% サイトの平均: 0.00% (0.00%)	0 全体に対する割合: 0.00% (0)	$0.00 全体に対する割合: 0.00% ($0.00)
☑	1. Japan	1,590	46.67%	742	44.28%	2.77	00:03:03	0.00%	0	$0.00
☑	2. United States	393	68.45%	269	68.45%	2.09	00:02:10	0.00%	0	$0.00
☑	3. China	285	75.09%	214	54.04%	2.71	00:03:29	0.00%	0	$0.00
☑	4. Indonesia	202	56.93%	115	57.92%	2.27	00:03:30	0.00%	0	$0.00
☐	5. Taiwan	170	68.24%	116	60.59%	2.19	00:02:15	0.00%	0	$0.00
☐	6. Netherlands	160	71.25%	114	67.50%	1.87	00:01:58	0.00%	0	$0.00
☐	7. Thailand	145	55.86%	81	56.55%	2.51	00:01:47	0.00%	0	$0.00
☐	8. United Kingdom	129	48.06%	62	55.81%	2.74	00:03:51	0.00%	0	$0.00
☐	9. Germany	120	68.33%	82	61.67%	2.85	00:02:51	0.00%	0	$0.00
☐	10. Malaysia	116	39.66%	46	63.79%	2.19	00:02:42	0.00%	0	$0.00

表示する行数: 10 移動: 1 1 - 10/47

このレポートは 2013/11/26 10:13:28 に作成されました - レポートを更新

© 2013 Google | アナリティクス ホーム | 利用規約 | プライバシー ポリシー | お問い合わせ | ご意見を送信

100.00%

地図表示 エクスプローラ

サマリー 利用状況 e コマース

訪問数

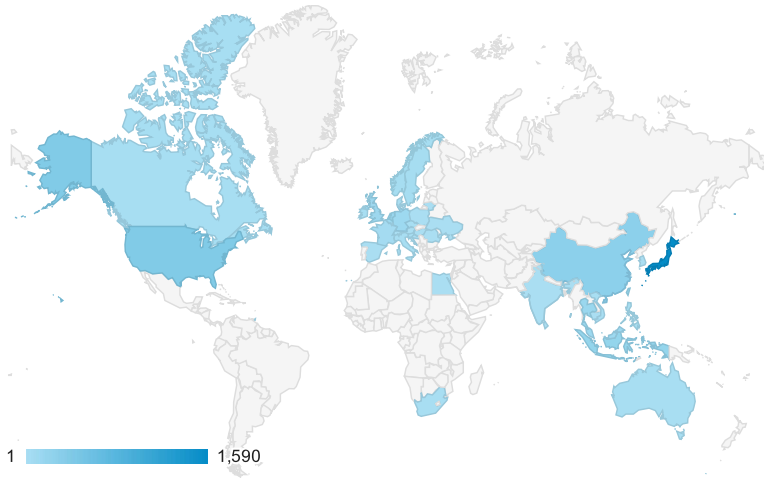

プライマリ ディメンション: 国/地域 市区町村 大陸 亜大陸

セカンダリ ディメンション

アドバンス

国/地域	ユーザー獲得			行動			コンバージョン		
	訪問数	新規訪問の割合	新規訪問数	直帰率	訪問別ページビュー	訪問時の平均滞在時間	コンバージョン率	目標の完了数	目標値
	3,823 全体に対する割合: 100.00% (3,823)	56.40% サイトの平均: 56.24% (0.28%)	2,156 全体に対する割合: 100.28% (2,150)	54.02% サイトの平均: 54.02% (0.00%)	2.50 サイトの平均: 2.50 (0.00%)	00:02:46 サイトの平均: 00:02:46 (0.00%)	0.00% サイトの平均: 0.00% (0.00%)	0 全体に対する割合: 0.00% (0)	$0.00 全体に対する割合: 0.00% ($0.00)
1. Japan	**1,590**	46.67%	742	44.28%	2.77	00:03:03	0.00%	0	$0.00
2. United States	**393**	68.45%	269	68.45%	2.09	00:02:10	0.00%	0	$0.00
3. China	**285**	75.09%	214	54.04%	2.71	00:03:29	0.00%	0	$0.00
4. Indonesia	**202**	56.93%	115	57.92%	2.27	00:03:30	0.00%	0	$0.00
5. Taiwan	**170**	68.24%	116	60.59%	2.19	00:02:15	0.00%	0	$0.00
6. Netherlands	**160**	71.25%	114	67.50%	1.87	00:01:58	0.00%	0	$0.00
7. Thailand	**145**	55.86%	81	56.55%	2.51	00:01:47	0.00%	0	$0.00
8. United Kingdom	**129**	48.06%	62	55.81%	2.74	00:03:51	0.00%	0	$0.00
9. Germany	**120**	68.33%	82	61.67%	2.85	00:02:51	0.00%	0	$0.00
10. Malaysia	**116**	39.66%	46	63.79%	2.19	00:02:42	0.00%	0	$0.00

表示する行数: 10 移動: 1 1 - 10/47

このレポートは 2013/11/26 10:34:19 に作成されました - レポートを更新

© 2013 Google | アナリティクス ホーム | 利用規約 | プライバシー ポリシー | お問い合わせ | ご意見を送信

地域

2013/10/19 - 2013/11/18

すべて » 国/地域: Japan

Google Analytics

jnpa.niigata@gmail.com 設定 アカウント ログアウト

全日本錦鯉振興会新潟地区2013/10～ - http://jnpa-niigata.c...
すべてのウェブサイトのデータ

レポート | カスタマイズ | アナリティクス設定 | ヘルプ

地図表示 | エクスプローラ

サマリー 利用状況 e コマース

訪問数

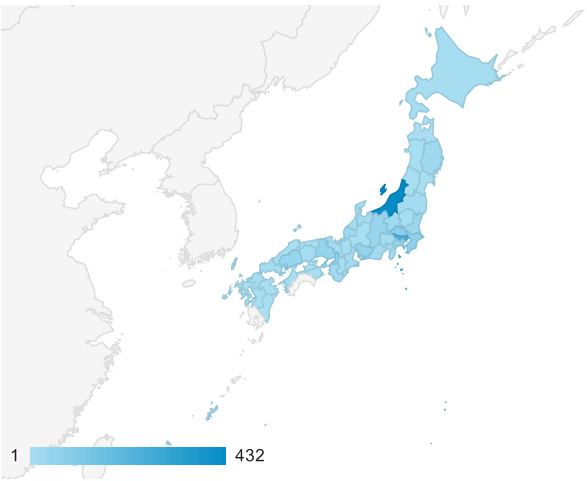

プライマリ ディメンション: 地域 市区町村 その他

セカンダリ ディメンション

アドバンス

地域	ユーザー獲得			行動			コンバージョン		
	訪問数	新規訪問の割合	新規訪問数	直帰率	訪問別ページビュー	訪問時の平均滞在時間	コンバージョン率	目標の完了数	目標値
	1,590 全体に対する割合: 41.59% (3,823)	46.67% サイトの平均: 56.24% (-17.02%)	742 全体に対する割合: 34.51% (2,150)	44.28% サイトの平均: 54.02% (-18.03%)	2.77 サイトの平均: 2.50 (10.98%)	00:03:03 サイトの平均: 00:02:46 (10.11%)	0.00% サイトの平均: 0.00% (0.00%)	0 全体に対する割合: 0.00% (0)	$0.00 全体に対する割合: 0.00% ($0.00)
1. Niigata Prefecture	**432**	34.03%	147	41.20%	2.95	00:03:34	0.00%	0	$0.00
2. Tokyo	**248**	52.02%	129	45.97%	2.93	00:02:39	0.00%	0	$0.00
3. Saitama Prefecture	**84**	41.67%	35	46.43%	3.07	00:03:51	0.00%	0	$0.00
4. Osaka Prefecture	**77**	44.16%	34	48.05%	2.96	00:03:12	0.00%	0	$0.00
5. Chiba Prefecture	**70**	48.57%	34	32.86%	2.93	00:04:11	0.00%	0	$0.00
6. Kanagawa Prefecture	**60**	45.00%	27	45.00%	3.13	00:02:05	0.00%	0	$0.00
7. Aichi Prefecture	**58**	63.79%	37	46.55%	1.95	00:02:28	0.00%	0	$0.00
8. Hyogo Prefecture	**54**	37.04%	20	51.85%	2.17	00:02:53	0.00%	0	$0.00
9. Hiroshima Prefecture	**52**	48.08%	25	53.85%	2.44	00:01:10	0.00%	0	$0.00
10. Nagano Prefecture	**47**	48.94%	23	53.19%	1.91	00:02:17	0.00%	0	$0.00

表示する行数: 10 移動: 1 1 - 10/46

このレポートは 2013/11/26 10:07:33 に作成されました - レポートを更新

© 2013 Google | アナリティクス ホーム | 利用規約 | プライバシー ポリシー | お問い合わせ | ご意見を送信

地域

2013/10/19 - 2013/11/18

すべて » 国/地域: United States

カスタマイズ　メール　エクスポート　マイレポートに追加　ショートカット

Google Analytics

jnpa.niigata@gmail.com　設定　アカウント　ログアウト

全日本錦鯉振興会新潟地区2013/10～ - http://jnpa-niigata.c...
すべてのウェブサイトのデータ

レポート　カスタマイズ　アナリティクス設定　ヘルプ

サマリー　利用状況　e コマース

訪問数

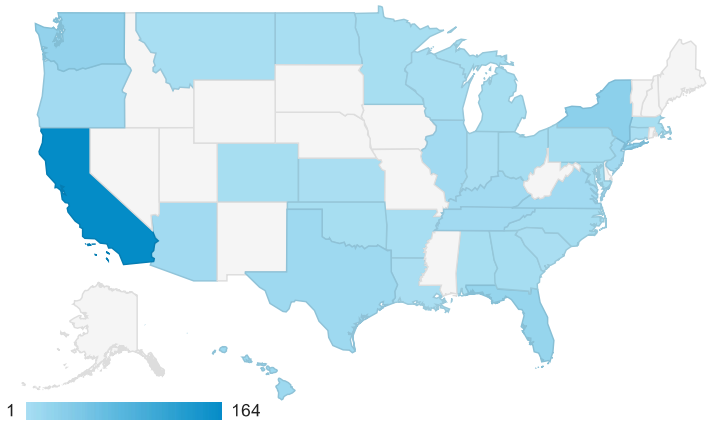

プライマリ ディメンション: 地域　市区町村　大都市圏　その他

セカンダリ ディメンション　アドバンス

地域	ユーザー獲得			行動			コンバージョン		
	訪問数	新規訪問の割合	新規訪問数	直帰率	訪問別ページビュー	訪問時の平均滞在時間	コンバージョン率	目標の完了数	目標値
	393 全体に対する割合: 10.28% (3,823)	68.45% サイトの平均: 56.24% (21.71%)	269 全体に対する割合: 12.51% (2,150)	68.45% サイトの平均: 54.02% (26.72%)	2.09 サイトの平均: 2.50 (-16.15%)	00:02:10 サイトの平均: 00:02:46 (-21.96%)	0.00% サイトの平均: 0.00% (0.00%)	0 全体に対する割合: 0.00% (0)	$0.00 全体に対する割合: 0.00% ($0.00)
1. California	**164**	60.98%	100	59.15%	2.72	00:03:32	0.00%	0	$0.00
2. New York	**30**	70.00%	21	80.00%	1.47	00:00:41	0.00%	0	$0.00
3. Washington	**24**	75.00%	18	62.50%	2.08	00:01:31	0.00%	0	$0.00
4. Florida	**20**	85.00%	17	70.00%	1.45	00:01:29	0.00%	0	$0.00
5. (not set)	**18**	88.89%	16	88.89%	2.28	00:00:36	0.00%	0	$0.00
6. Hawaii	**13**	53.85%	7	61.54%	2.08	00:00:44	0.00%	0	$0.00
7. Texas	**12**	50.00%	6	66.67%	1.42	00:03:48	0.00%	0	$0.00
8. Arizona	**9**	44.44%	4	55.56%	2.22	00:02:18	0.00%	0	$0.00
9. Oregon	**9**	66.67%	6	66.67%	1.44	00:04:03	0.00%	0	$0.00
10. Virginia	**9**	77.78%	7	77.78%	1.33	00:03:12	0.00%	0	$0.00

表示する行数: 10　移動: 1　1 - 10/35

このレポートは 2013/11/26 10:09:48 に作成されました - レポートを更新

© 2013 Google | アナリティクス ホーム | 利用規約 | プライバシー ポリシー | お問い合わせ | ご意見を送信

地域

2013/10/19 - 2013/11/18

すべて » 国/地域: China

カスタマイズ　メール　エクスポート　マイレポートに追加　ショートカット

Google Analytics

jnpa.niigata@gmail.com　設定　アカウント　ログアウト

全日本錦鯉振興会新潟地区2013/10～ - http://jnpa-niigata.c...
すべてのウェブサイトのデータ

レポート　カスタマイズ　アナリティクス設定　ヘルプ

サマリー　利用状況　e コマース

訪問数

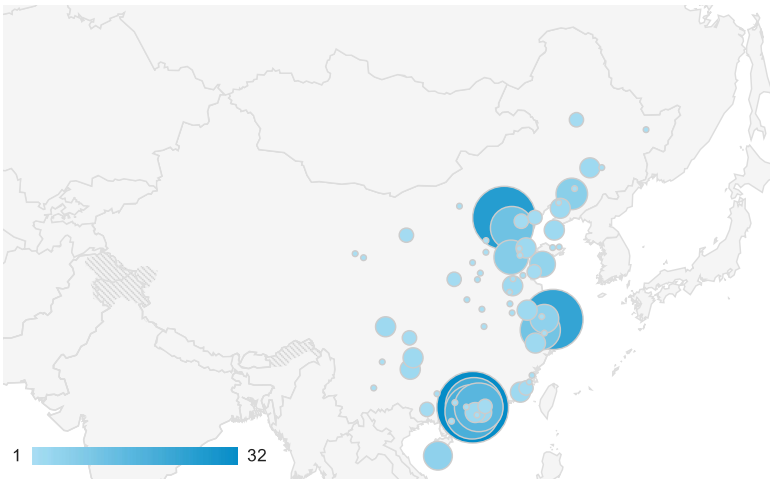

プライマリ ディメンション: 市区町村　その他

セカンダリ ディメンション　アドバンス

市区町村	ユーザー獲得			行動			コンバージョン		
	訪問数	新規訪問の割合	新規訪問数	直帰率	訪問別ページビュー	訪問時の平均滞在時間	コンバージョン率	目標の完了数	目標値
	285 全体に対する割合: 7.45% (3,823)	75.09% サイトの平均: 56.24% (33.52%)	214 全体に対する割合: 9.95% (2,150)	54.04% サイトの平均: 54.02% (0.04%)	2.71 サイトの平均: 2.50 (8.46%)	00:03:29 サイトの平均: 00:02:46 (25.52%)	0.00% サイトの平均: 0.00% (0.00%)	0 全体に対する割合: 0.00% (0)	$0.00 全体に対する割合: 0.00% ($0.00)
1. Foshan	**32**	59.38%	19	50.00%	2.22	00:02:24	0.00%	0	$0.00
2. Beijing	**26**	76.92%	20	50.00%	2.54	00:02:26	0.00%	0	$0.00
3. Shanghai	**23**	78.26%	18	69.57%	3.13	00:04:17	0.00%	0	$0.00
4. Guangzhou	**20**	75.00%	15	60.00%	2.55	00:03:10	0.00%	0	$0.00
5. Jiangmen	**19**	42.11%	8	47.37%	5.58	00:05:23	0.00%	0	$0.00
6. Dongguan	**16**	43.75%	7	62.50%	1.62	00:05:20	0.00%	0	$0.00
7. Tianjin	**12**	83.33%	10	41.67%	2.58	00:02:45	0.00%	0	$0.00
8. Hangzhou	**11**	72.73%	8	72.73%	2.27	00:04:59	0.00%	0	$0.00
9. Jinan	**8**	100.00%	8	87.50%	1.88	00:00:18	0.00%	0	$0.00
10. Shenyang	**7**	71.43%	5	42.86%	3.14	00:05:10	0.00%	0	$0.00

表示する行数: 10　移動: 1　1 - 10/71

このレポートは 2013/11/26 10:10:23 に作成されました - レポートを更新

© 2013 Google | アナリティクス ホーム | 利用規約 | プライバシー ポリシー | お問い合わせ | ご意見を送信

すべての訪問
5.28%

地図表示 エクスプローラ

サマリー 利用状況 e コマース

訪問数

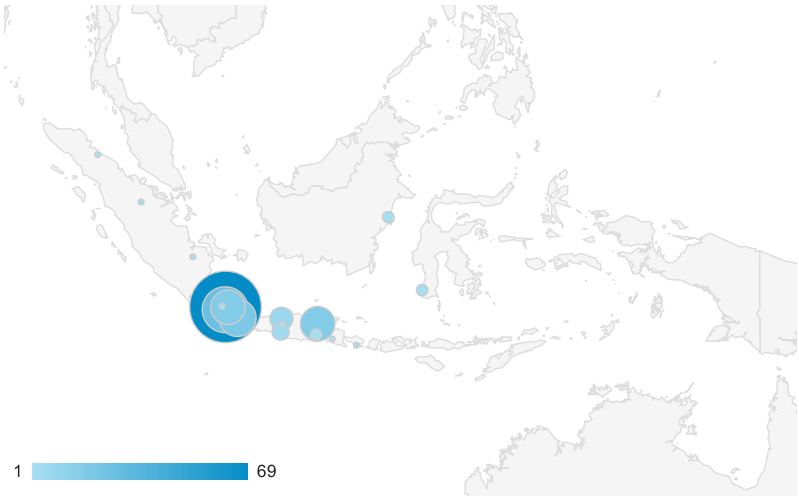

プライマリ ディメンション: 市区町村 その他

セカンダリ ディメンション

アドバンス

市区町村	ユーザー獲得			行動			コンバージョン		
	訪問数	新規訪問の割合	新規訪問数	直帰率	訪問別ページビュー	訪問時の平均滞在時間	コンバージョン率	目標の完了数	目標値
	202 全体に対する割合: 5.28% (3,823)	56.93% サイトの平均: 56.24% (1.23%)	115 全体に対する割合: 5.35% (2,150)	57.92% サイトの平均: 54.02% (7.23%)	2.27 サイトの平均: 2.50 (-9.02%)	00:03:30 サイトの平均: 00:02:46 (26.54%)	0.00% サイトの平均: 0.00% (0.00%)	0 全体に対する割合: 0.00% (0)	$0.00 全体に対する割合: 0.00% ($0.00)
1. Jakarta	**69**	60.87%	42	60.87%	1.96	00:03:25	0.00%	0	$0.00
2. (not set)	**29**	44.83%	13	41.38%	2.66	00:03:54	0.00%	0	$0.00
3. Depok	**27**	59.26%	16	51.85%	2.11	00:05:28	0.00%	0	$0.00
4. Bandung	**19**	47.37%	9	68.42%	2.05	00:03:02	0.00%	0	$0.00
5. Bekasi	**17**	23.53%	4	58.82%	2.41	00:01:37	0.00%	0	$0.00
6. Surabaya	**17**	76.47%	13	58.82%	3.00	00:03:12	0.00%	0	$0.00
7. Semarang	**7**	57.14%	4	28.57%	3.86	00:03:16	0.00%	0	$0.00
8. Yogyakarta	**4**	75.00%	3	75.00%	3.00	00:07:17	0.00%	0	$0.00
9. Malang	**2**	100.00%	2	50.00%	1.50	00:01:32	0.00%	0	$0.00
10. Samarinda	**2**	100.00%	2	100.00%	1.00	00:00:00	0.00%	0	$0.00

表示する行数: 10 移動: 1 1 - 10/18

このレポートは 2013/11/26 10:46:28 に作成されました - レポートを更新

© 2013 Google | アナリティクス ホーム | 利用規約 | プライバシー ポリシー | お問い合わせ | ご意見を送信

2013年第13回秋

全体　　※全日本の出品数は一般のみ

種別	全日本44回	第13回	全日本44回	第13回
01紅白	254	20	18.6%	9.3%
02大正三色	201	18	14.7%	8.4%
03昭和三色	157	19	11.5%	8.8%
11A銀鱗	103	14	7.5%	6.5%
09五色	95	12	6.9%	5.6%
04白写り	73	9	5.3%	4.2%
17ドイツ鯉	67	4	4.9%	1.9%
12B銀鱗	65	13	4.7%	6.0%
15丹頂	59	13	4.3%	6.0%
10変わり鯉	46	24	3.4%	11.2%
21孔雀	38	13	2.8%	6.0%
16衣	35	6	2.6%	2.8%
14光り写り	31	3	2.3%	1.4%
08秋翠	24	8	1.8%	3.7%
22九紋竜	24	3	1.8%	1.4%
06光り模様	21	5	1.5%	2.3%
13別甲	21	2	1.5%	0.9%
05光り無地	20	15	1.5%	7.0%
23緋写り・黄写り	18	6	1.3%	2.8%
07浅黄	17	8	1.2%	3.7%
合計	1,369	215	100%	100%

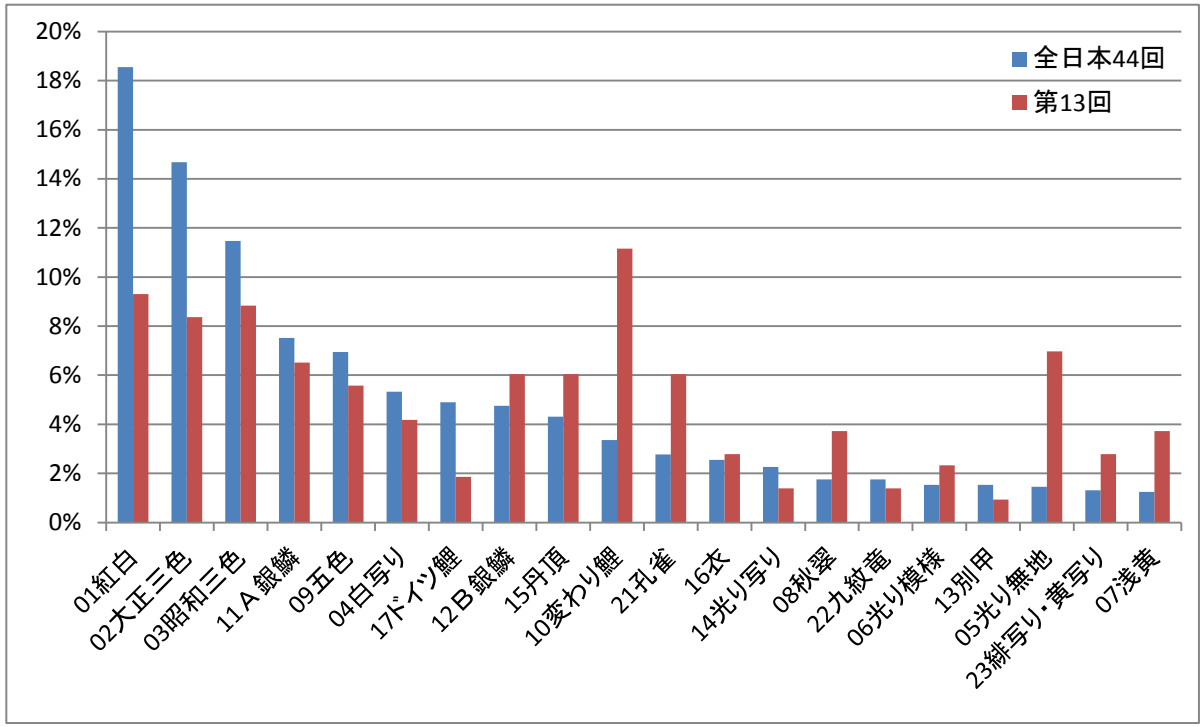

2013年第13回秋

桜

種別	全日本44回	第13回	全日本44回	第13回
11A銀鱗	103	14	29.7%	18.4%
09五色	95	12	27.4%	15.8%
12B銀鱗	65	13	18.7%	17.1%
10変わり鯉	46	24	13.3%	31.6%
21孔雀	38	13	11.0%	17.1%
合計	347	76	100%	100%

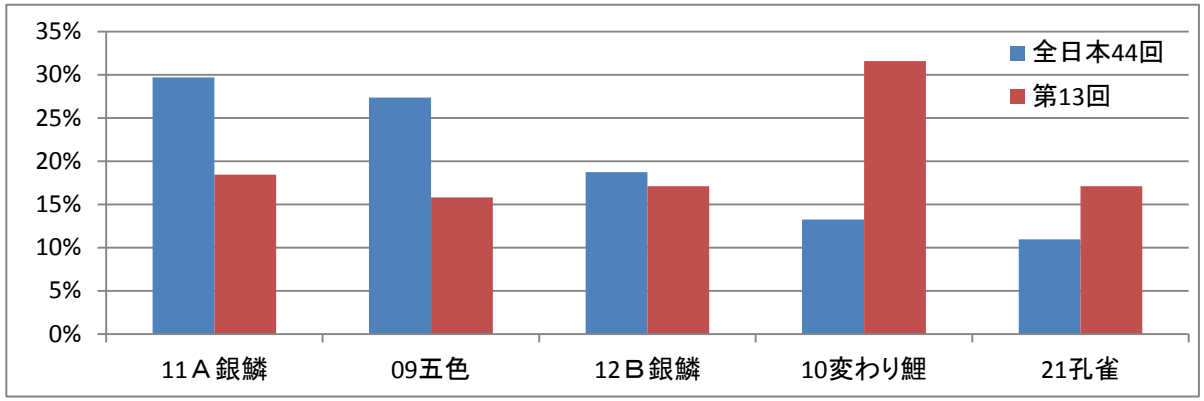

椿

種別	全日本44回	第13回	全日本44回	第13回
17ドイツ鯉	67	4	32.5%	12.9%
15丹頂	59	13	28.6%	41.9%
16衣	35	6	17.0%	19.4%
22九紋竜	24	3	11.7%	9.7%
06光り模様	21	5	10.2%	16.1%
合計	206	31	100%	100%

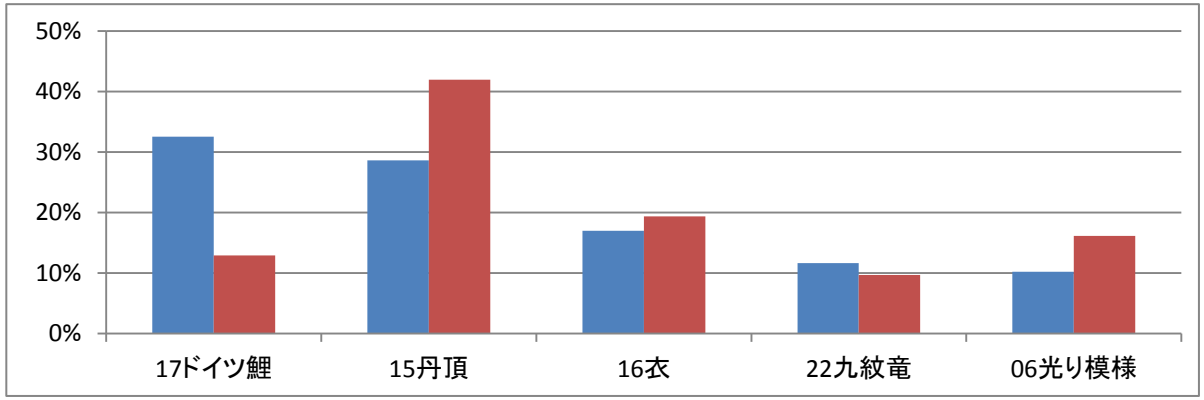

牡丹
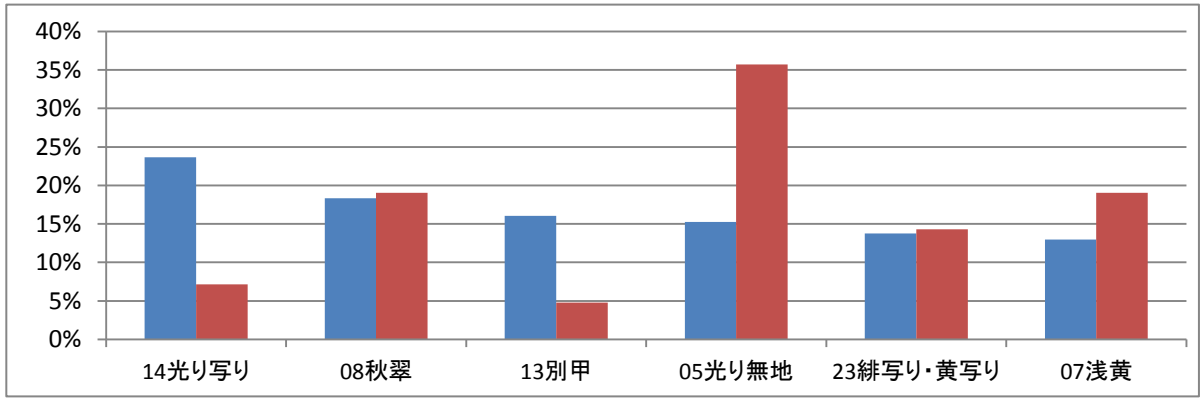
種別	全日本44回	第13回	全日本44回	第13回
14光り写り	31	3	23.7%	7.1%
08秋翠	24	8	18.3%	19.0%
13別甲	21	2	16.0%	4.8%
05光り無地	20	15	15.3%	35.7%
23緋写り・黄写り	18	6	13.7%	14.3%
07浅黄	17	8	13.0%	19.0%
合計	131	42	100%	100%